PRESS RELEASE

Open A

トークイベント＆竣工内覧会開催のお知らせ

2015年2月13日

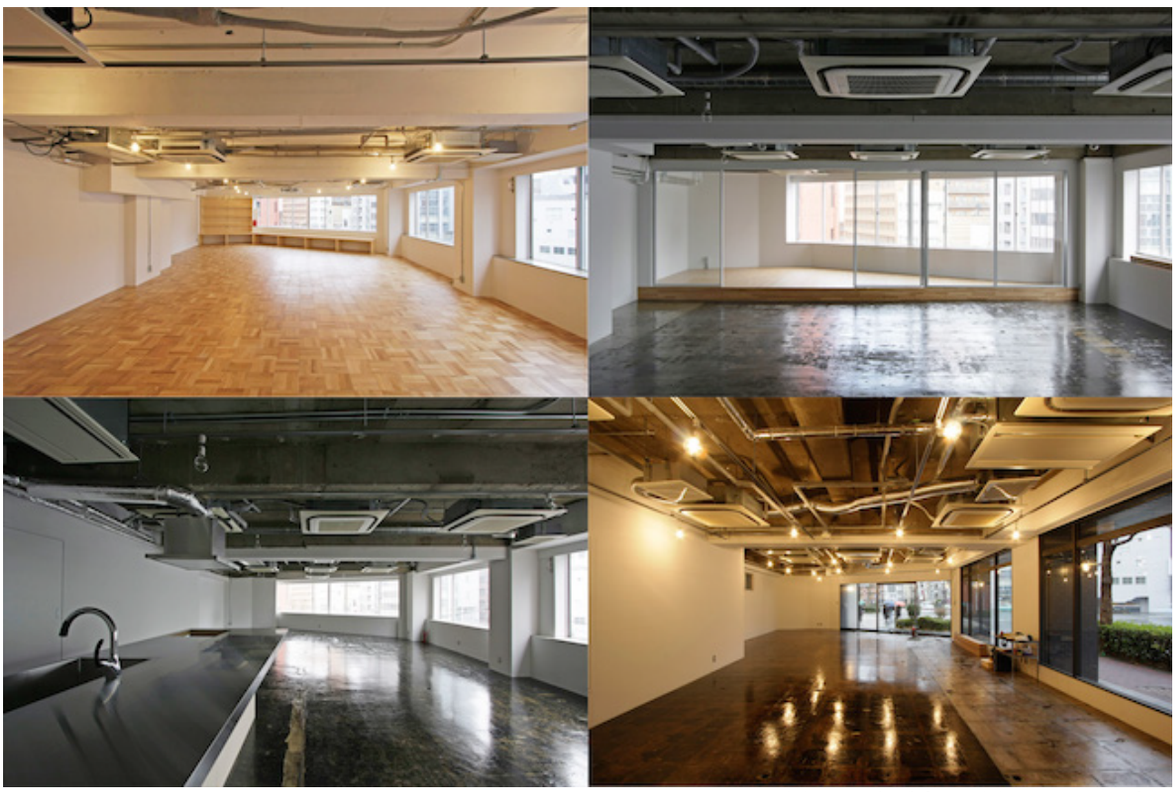

左上：4F リビングプラン　右上：5F サンルームプラン
左下：3F キッチンプラン　右下：1F 路面プラン

Workspace as Living room

この度、株式会社オープン・エーと東京R不動産で、新しいコンセプトのオフィスビルリノベーションを行いました。「暮らすように働くオフィス」として住環境にある要素を働く空間へインストール。今回はそのうちのキッチンのあるオフィスにて、IDÉEの常務取締役、川渕恵理子さんをお迎えし、馬場とのトークイベントを開催します。

オフィスでは、何気ない会話からアイデアが生まれ、プロジェクトが良い方向へシフトする……
技術の進歩、働き方の変化があっても「みんなが一緒の空間にいる」という効果は変わらないはずだ。そうであるならば、そのための場はシンプルで、開放的で、リラックスできる空間であってほしい。そんな思いから、このオフィスを設計した。

馬場 正尊 (株式会社オープン・エー代表取締役)

内覧会のお知らせ

日程：2015年2月19日（木）トークイベント 19:00-21:00　　＊内覧会は 17:00- 21:00
住所：東京中央区日本橋小網町 11-8
アクセス：東西線・日比谷線「茅場町」駅 徒歩4分／半蔵門線「水天宮前」駅 徒歩6分／
銀座線・半蔵門線「三越前」駅 徒歩9分／都営浅草線・日比谷線「人形町」駅 徒歩6分
＊簡単なお飲物をご用意してお待ちしております。(トークイベントは、予約優先とさせていただきます。)

建築概要

建物用途：事務所　（8階建て各階1室8フロア改修）
リノベーション工事竣工年：平成27年2月　　竣工年：昭和47年（築42年）
事業計画：株式会社　オープン・エー、東京R不動産
設計監理：株式会社　オープン・エー
施工：株式会社　モダンアパートメント

本件に関するお問い合わせ

株式会社オープン・エー　(プレス担当：塩津　物件担当：中沢／平岩)
電話：03-3272-2290 FAX：03-3272-6047　メール：contact@open-a.co.jp
HP：http://www.open-a.co.jp
東京R不動産　イベントコラム：http://www.realtokyoestate.co.jp/column/topics/workspace_as_livingroom/【予約受付】
物件名：「暮らすように働くオフィス」　URL：http://www.tokyorealoffice.jp/estate.php?n=2355